

Référence des portes
M1202L - M1202LU - M1202LS

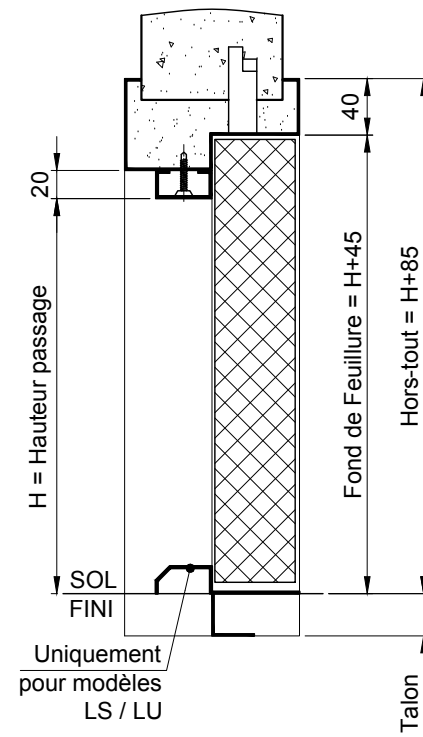

Cloison

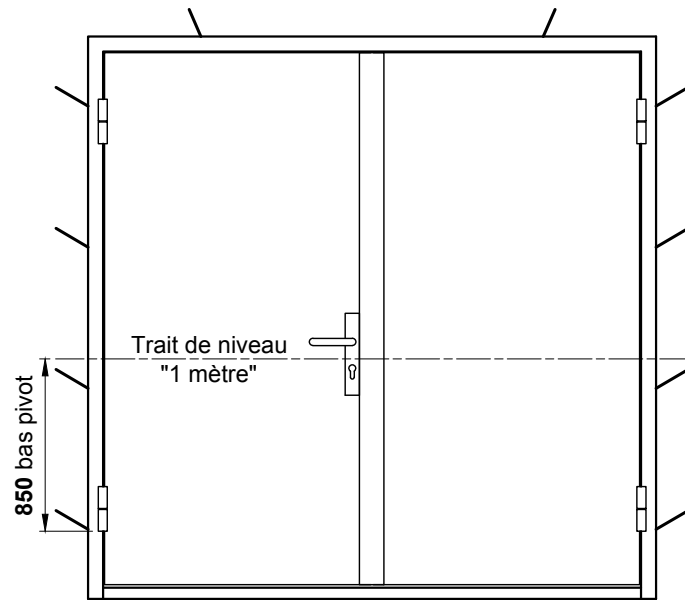
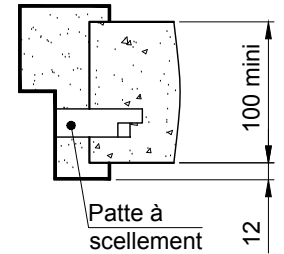

Cloison ISO

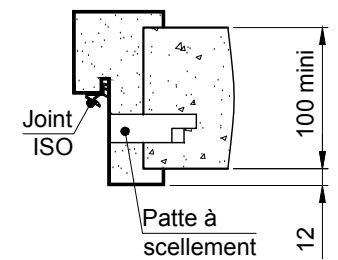

Sens d'ouverture

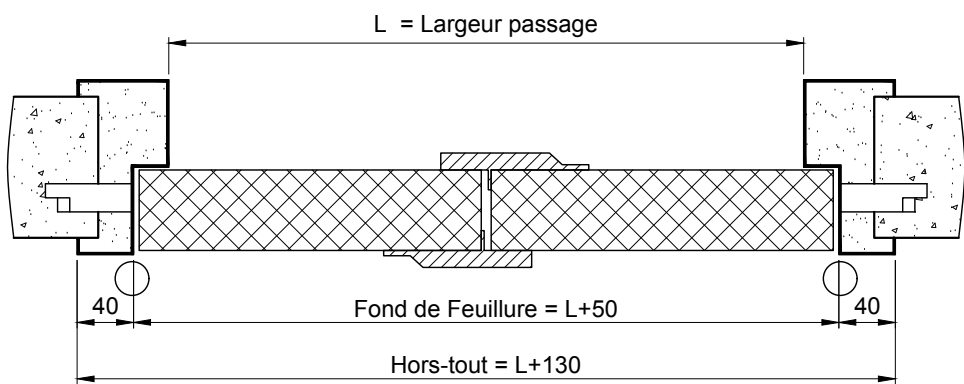
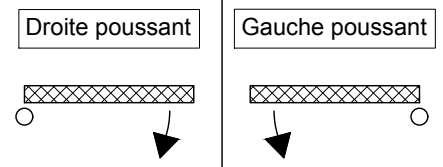

ATTENTION: Le calfeutrement de la cloison doit être réalisé au mortier de ciment.

Cient: _____ Chantier: _____ Date: _____

Ce plan est la propriété de la société MALERBA. Il ne peut être reproduit ou divulgué sans notre autorisation.

N° plan: X15-7-0308 / B Mise en oeuvre pour: PMT BATTANTE 2V EI120

Titre: HUISSERIE A SCELLER

Rue Paul Malerba 69470 Cours-la-Ville Tél: 04.74.89.85.85

