

Référence des portes

M352L - M652L

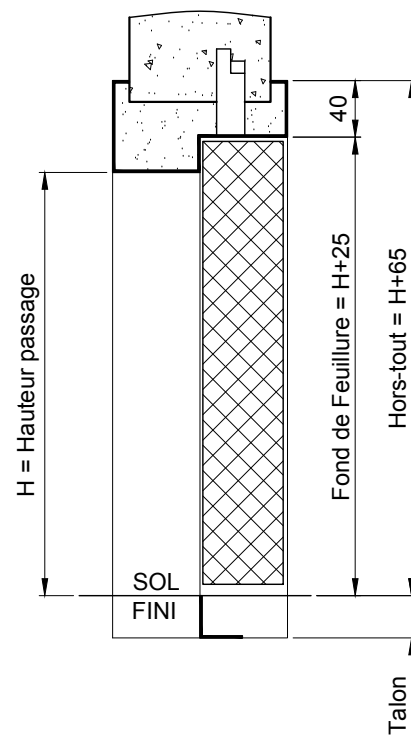

Cloison

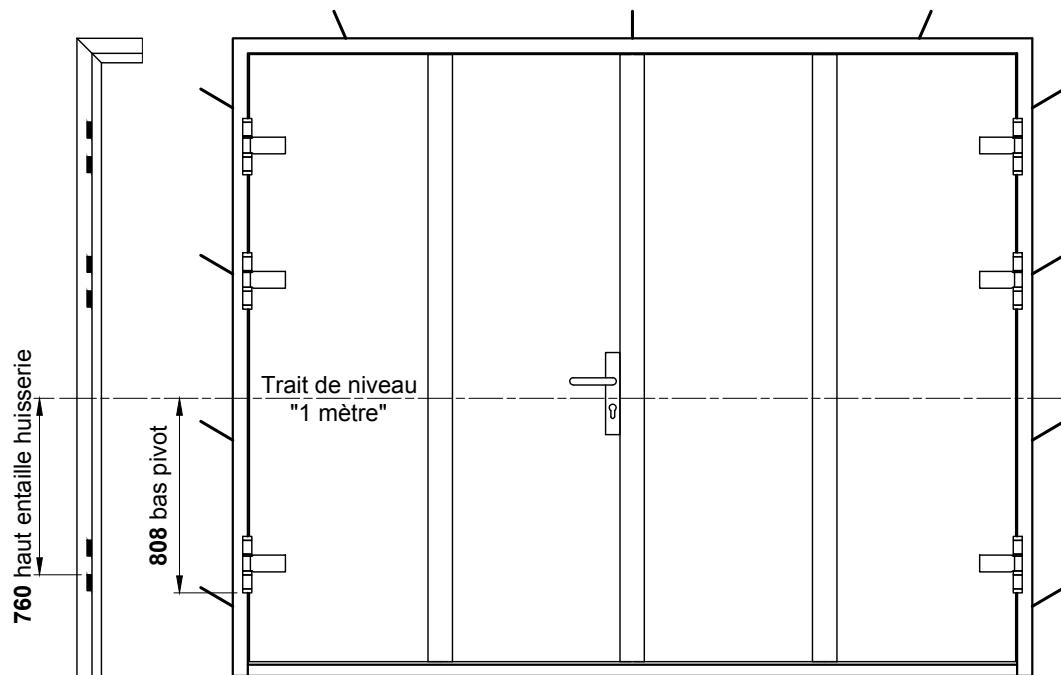
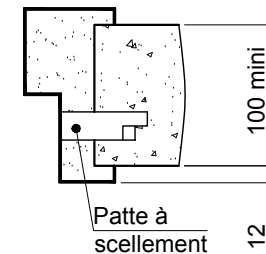

Cloison ISO

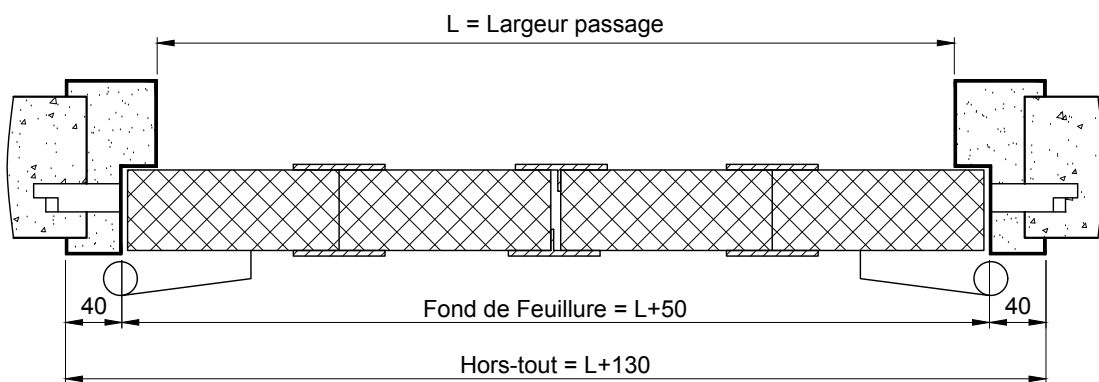
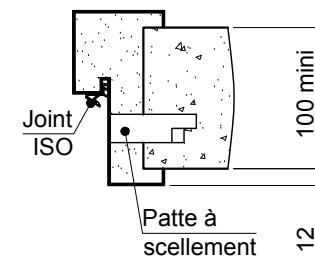

Sens d'ouverture

Droite poussant

Gauche poussant

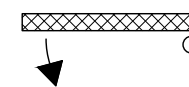
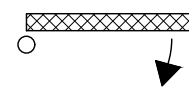

ATTENTION: Le calfeutrement de la cloison doit être réalisé au mortier de ciment.

Client:

Chantier:

Date:

Ce plan est la propriété de la société MALERBA. Il ne peut être reproduit ou divulgué sans notre autorisation.



N° plan: X20-7-0137 / A Mise en oeuvre pour: PMT BATTANTE 2V MODULAIRE

Titre: HUISSERIE A SCELLER

Rue Paul Malerba 69470 Cours-la-Ville Tél: 04.74.89.85.85