

Référence des portes à 1 vantail

1V SERVICE

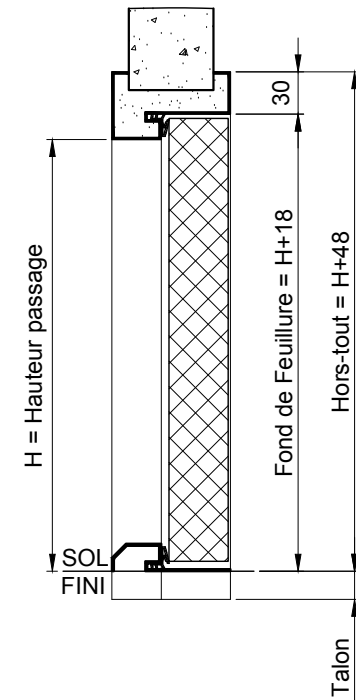

Cloison ISO

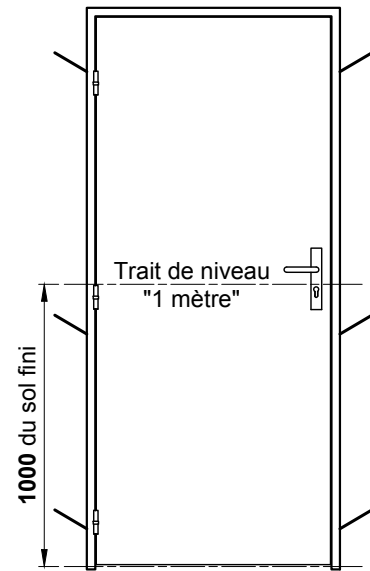
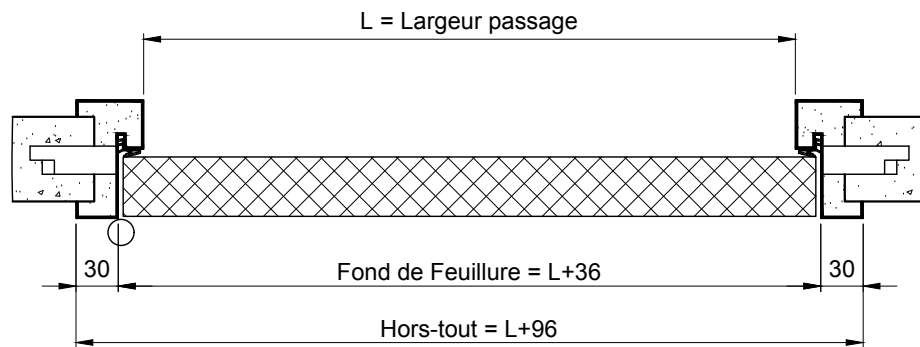
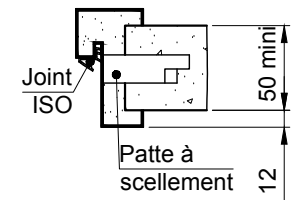

**ATTENTION: Le calfeutrement de la cloison doit être réalisé au mortier de ciment.**

Client:

Chantier:

Date:

Ce plan est la propriété de la société MALERBA. Il ne peut être reproduit ou divulgué sans notre autorisation.



N° plan: X20-7-0154 / A Mise en oeuvre pour: ADAPTASERV

Titre: HUISSERIE A SCELLER

Rue Paul Malerba 69470 Cours-la-Ville Tél: 04.74.89.85.85

Sens d'ouverture

Droite poussant

Gauche poussant

