

Référence de porte : M1202S

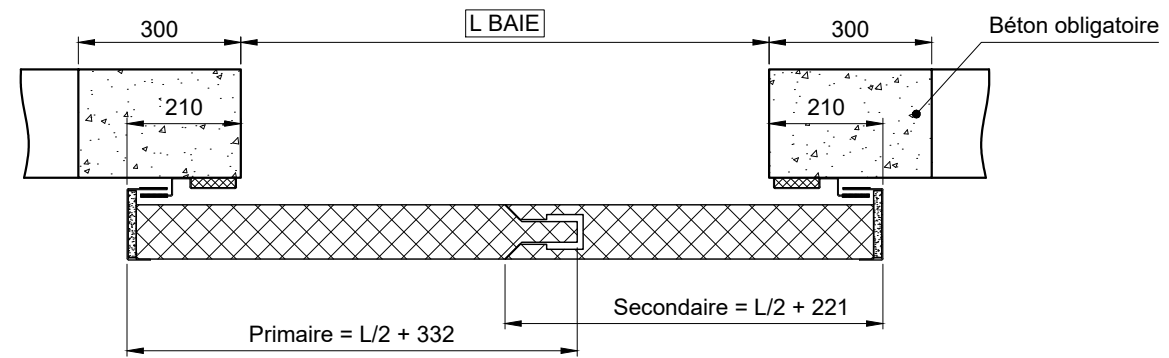

Rail à installer en pente de 1 à 2% pour assurer la fermeture par gravité du vantail

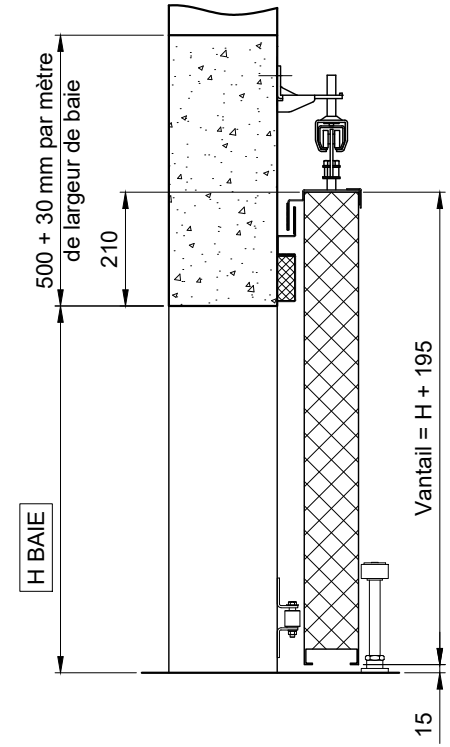
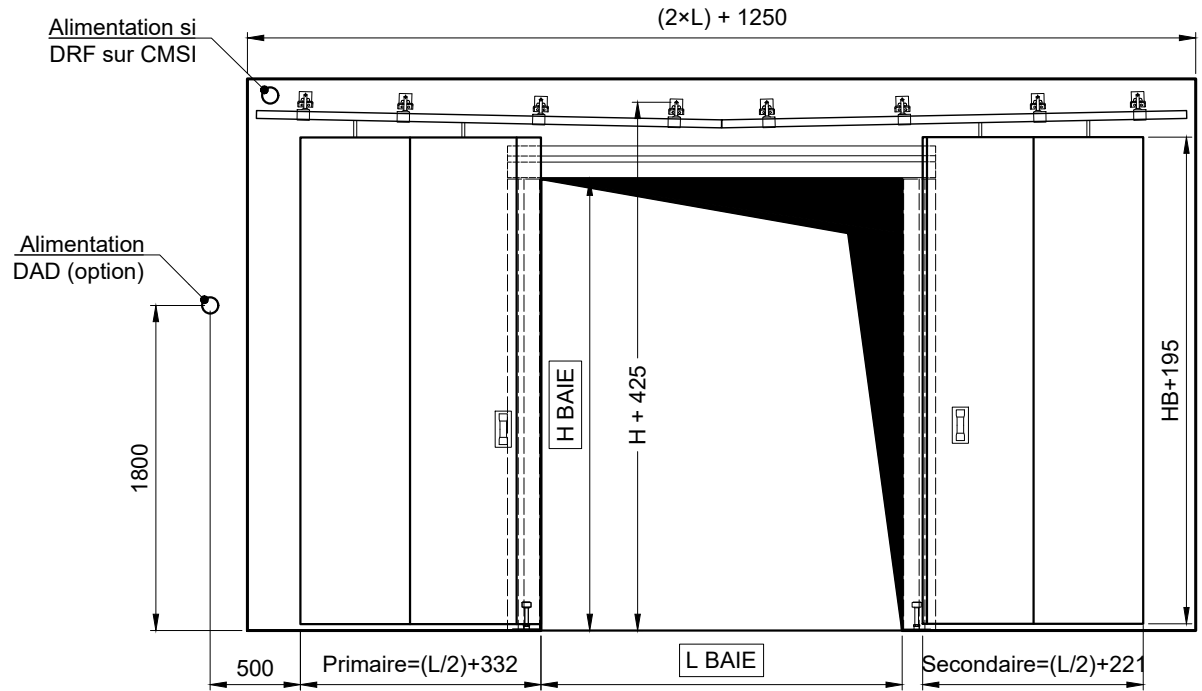
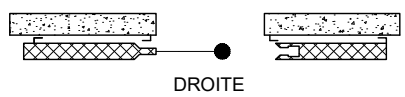

Client:	Chantier:	Date:
Ce plan est la propriété de la société MALERBA. Il ne peut être reproduit ou divulgué sans notre autorisation.		
N° plan: X05-7-046_1 / H		Mise en oeuvre pour: COULISSANTE
Titre: PORTE EI120 A 2 VANTAUX SUR RAIL INCLINE - HT BAIE ≤ 3000		
Rue Paul Malerba 69470 Cours-la-Ville Tél: 04.74.89.85.85		

