

Référence des portes

M632L

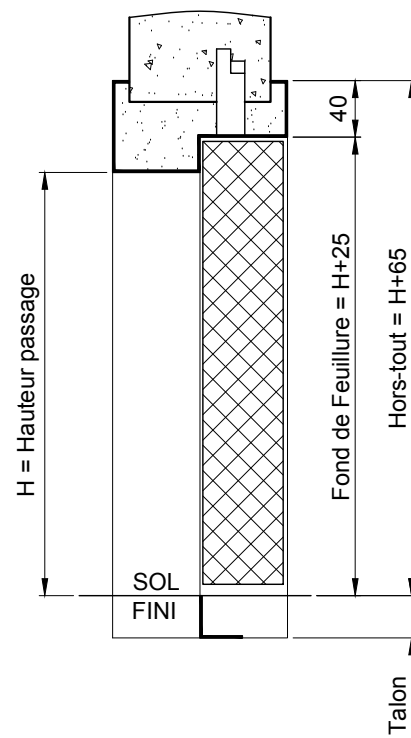

Cloison

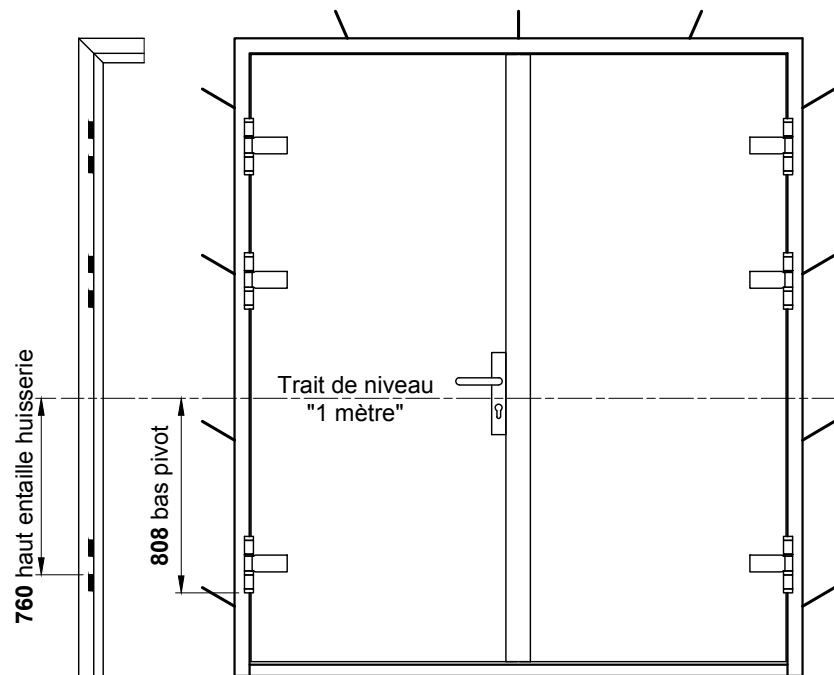
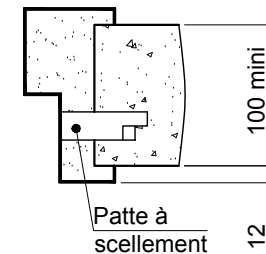

Cloison ISO

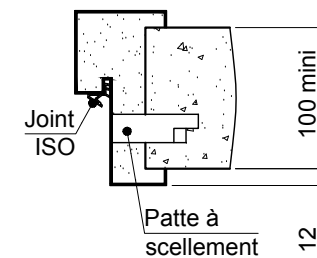

Sens d'ouverture

Droite poussant

Gauche poussant

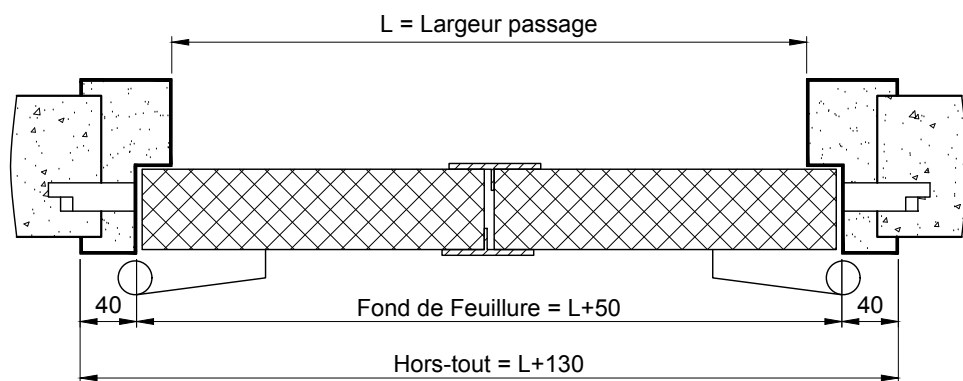
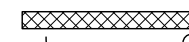
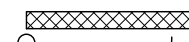

**ATTENTION: Le calfeutrement de la cloison doit être réalisé au mortier de ciment.**

Client:

Chantier:

Date:

Ce plan est la propriété de la société MALERBA. Il ne peut être reproduit ou divulgué sans notre autorisation.



N° plan: X20-7-0136 / A Mise en oeuvre pour: PMT BATTANTE 2V EI60 GH

Titre: HUISSERIE A SCELLER

Rue Paul Malerba 69470 Cours-la-Ville Tél: 04.74.89.85.85